

PRECEDENTI AUTORIZZATI :

- REGIONE AUTONOMA DELLA SARDEGNA :
- ASSESSORATO DELLA DIFESA DELL'AMBIENTE UFF. (SAVI), PARERE DEL 16.06.2010
 - UFF. SERVIZIO TUTELA DEL PAESAGGIO - DETERMINAZIONE 424/2010 DEL 11.11.2010
- COMUNE DI ALGHERO :
- SERVIZIO DEMANIO E PATRIMONIO - DETERMINAZIONE N°7 DEL 08.07.2010
 - SERVIZIO DEMANIO E PATRIMONIO - DETERMINAZIONE N°280 DEL 21.03.2011
 - SERVIZIO DEMANIO E PATRIMONIO - DETERMINAZIONE N°493 DEL 22.05.2012
 - SERVIZIO DEMANIO E PATRIMONIO - DETERMINAZIONE N°603 DEL 25.06.2013
 - SERVIZIO DEMANIO E PATRIMONIO - DETERMINAZIONE N°379 DEL 26.05.2014
 - AUTORIZZAZIONE EDILIZIA N° 100/2011 - PRATICA EDILIZIA N°432/2009.

Marzo 2015		STUDIO TECNICO GEOM. CECCONELLO GIOVANNI ANTONIO VIA IV NOVEMBRE N°42 - ALGHERO - Tel./Fax 079/97.44.13	
DATA			
GRAFICI : - AUTORIZZAZIONE DOGANALE - IN ALEGATO ALLA RICHIESTA IN CONCESSIONE DEMANIALE TRATTO DI ARENILE DA UTILIZZARE PER L' INSTALLAZIONE DI MANUFATTI AD USO SERVIZI DA SPIAGGIA A SUPPORTO DELL'ATTIVITA' DI VILLAGGIO/CAMPEGGIO DENOMINATO "TORRE DEL PORTICCIOLO"			
COMUNE : ALGHERO REGIONE _____ REG.ne Torre del Porticciolo _____		TAVOLA UNICA	
DIRITTO REALE	RICHIEDENTE	DIRITTO REALE	
COGNOME	CARBONI	COGNOME	
NOME	MARIO OLIMPIO	NOME	
RICHIEDENTE PORTICCIOLO S.R.L. Via G. Ferrer, 7 07044 ALGHERO (SS) - Tel. 079 919007/949010 Part. I.V.A. 00271750903		IL TECNICO 	
		TIMBRO	

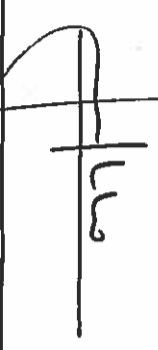

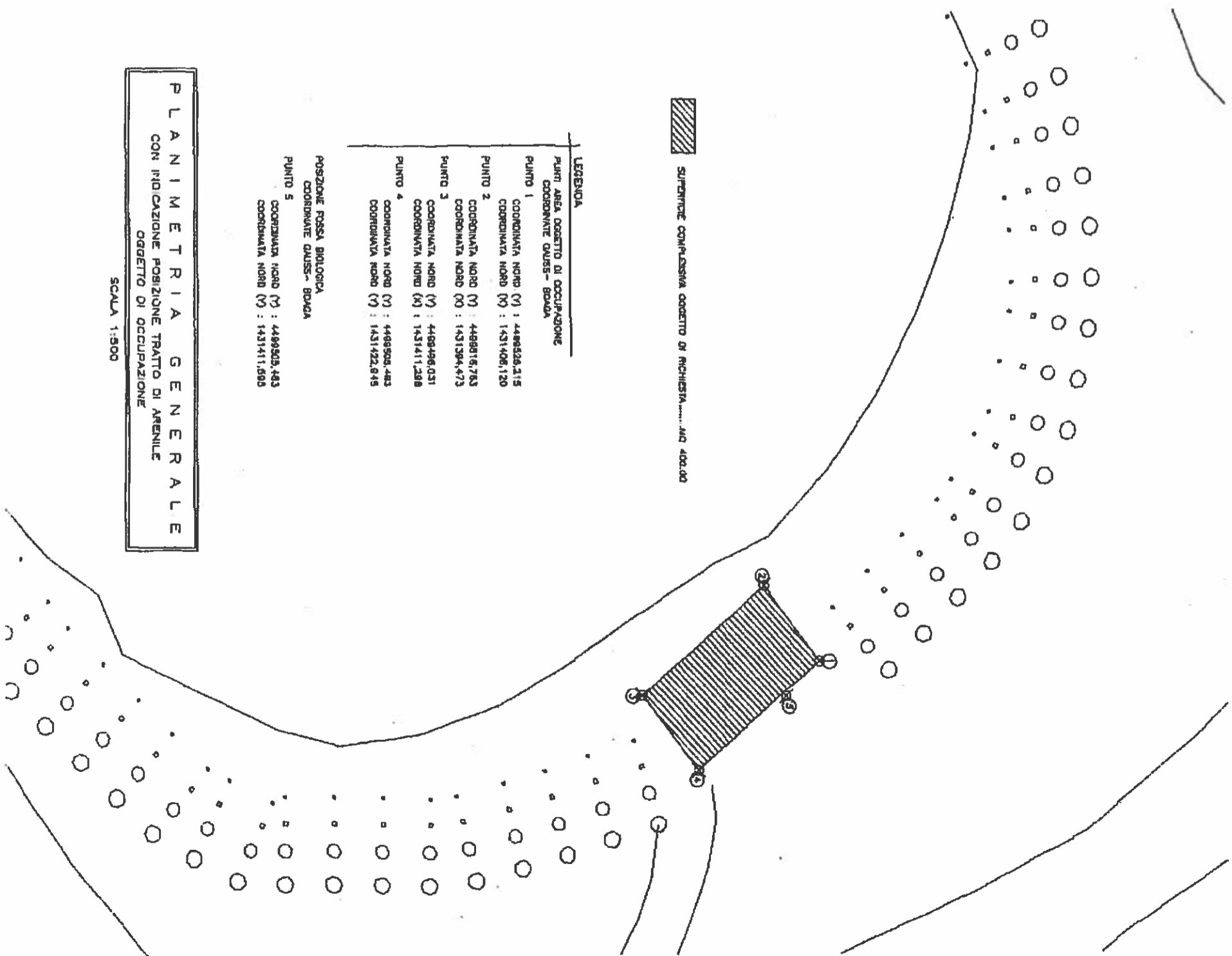
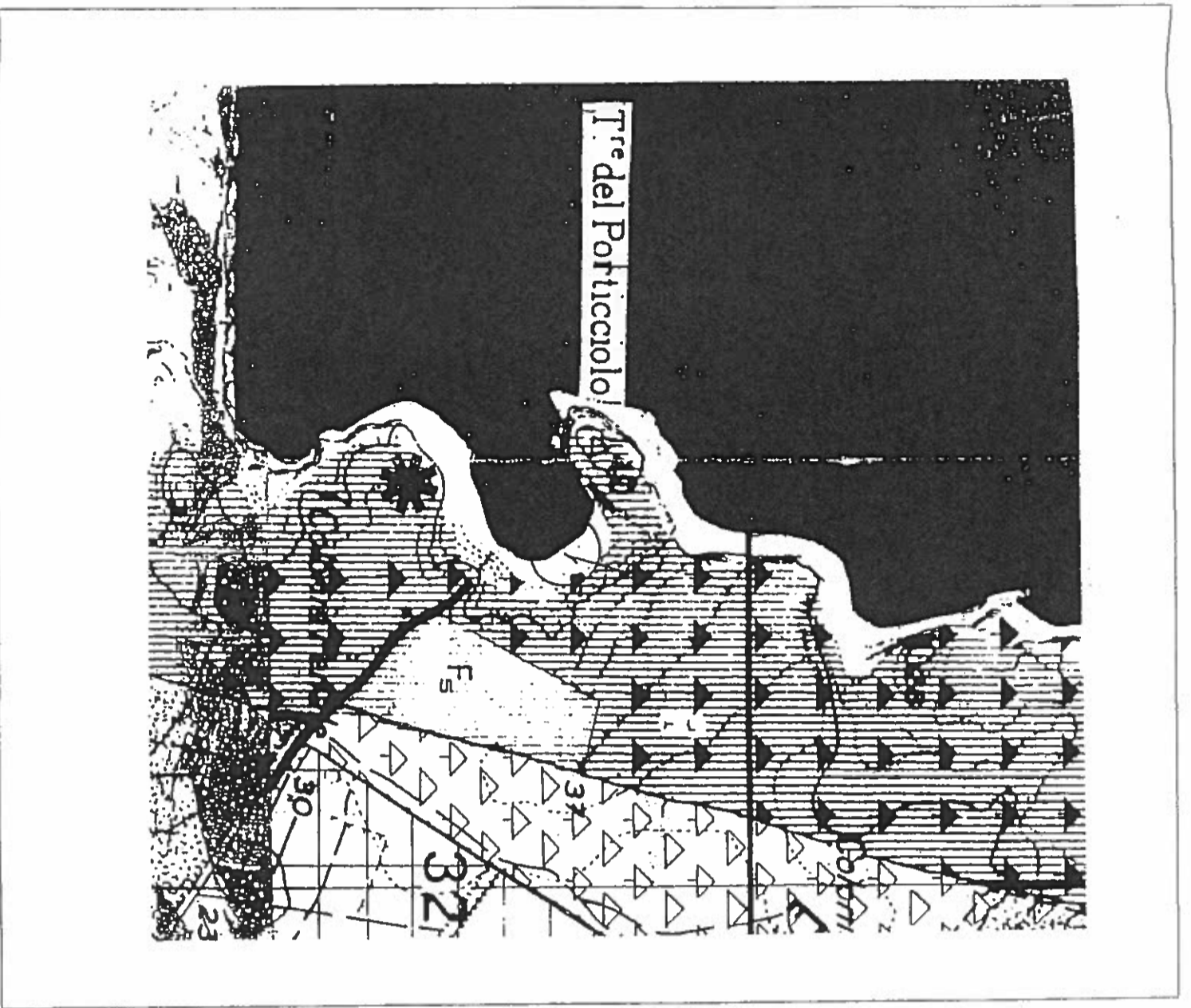

STRALCIO DEL P.R.G.

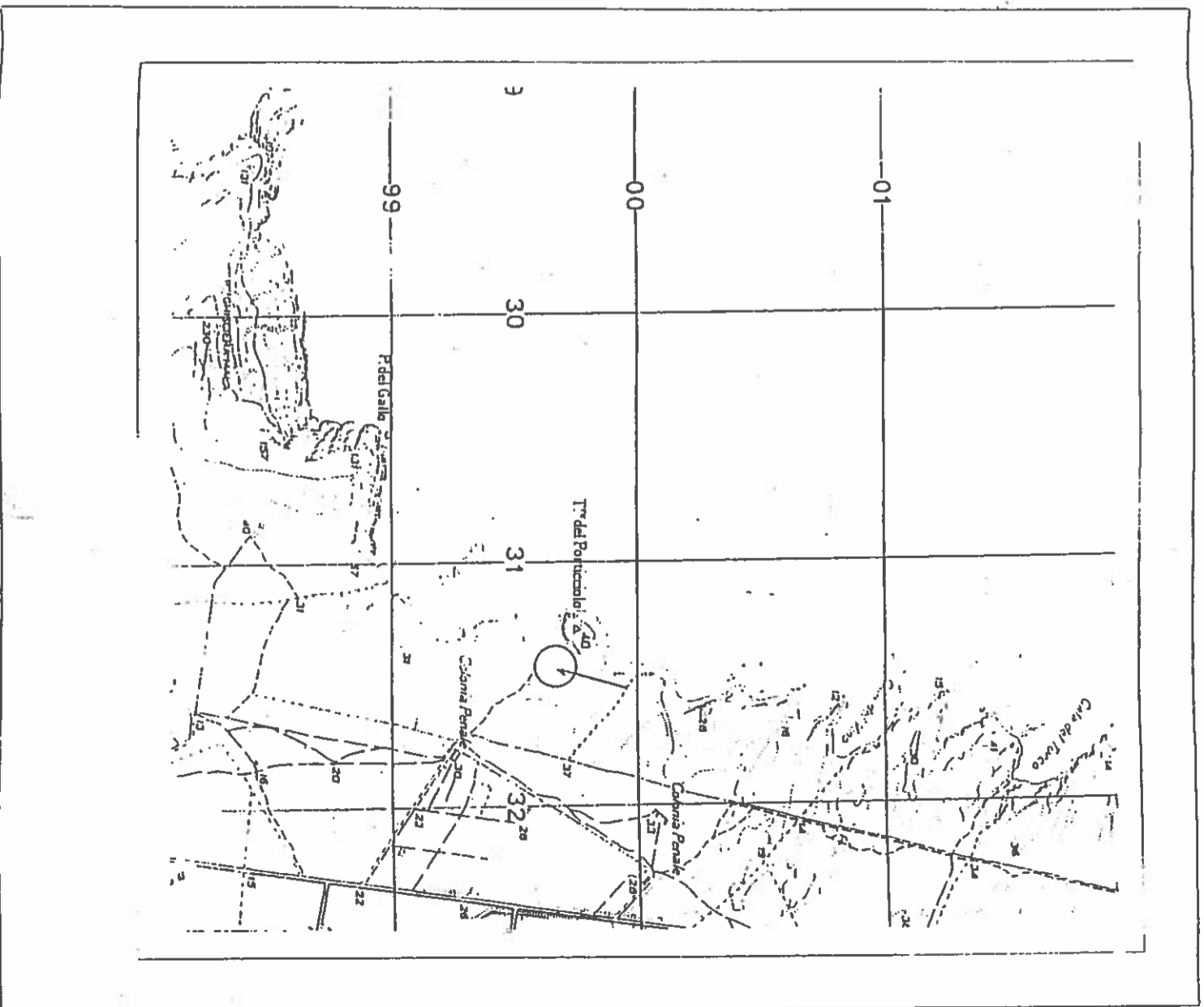

STRALCIO COGROGRAFIA

PIANTA CON INDIVIDUAZIONE SERVIZI SPIAGGIA

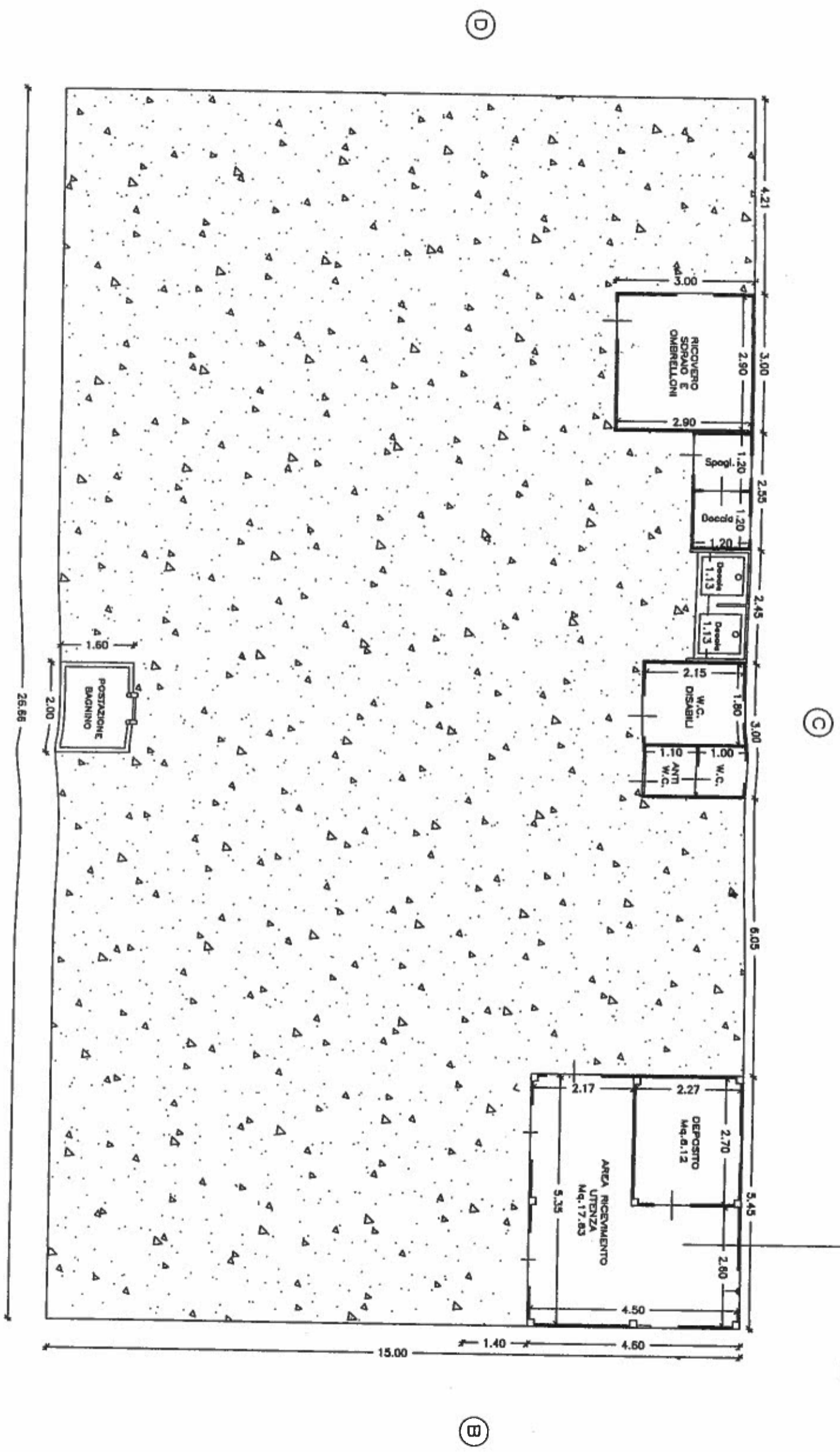

MANUFATTO DA ADIBIRE ALLA DISTRIBUZIONE DI PRODOTTI PRECONFEZIONATI QUALI BIRRE E GELATI.

PLANIMETRIA GENERALE

SCALA 1:100

SUPERFICIE COPERTA MANUFATTO — Mq. 25,07

MANUFATTO POLIVALENTE

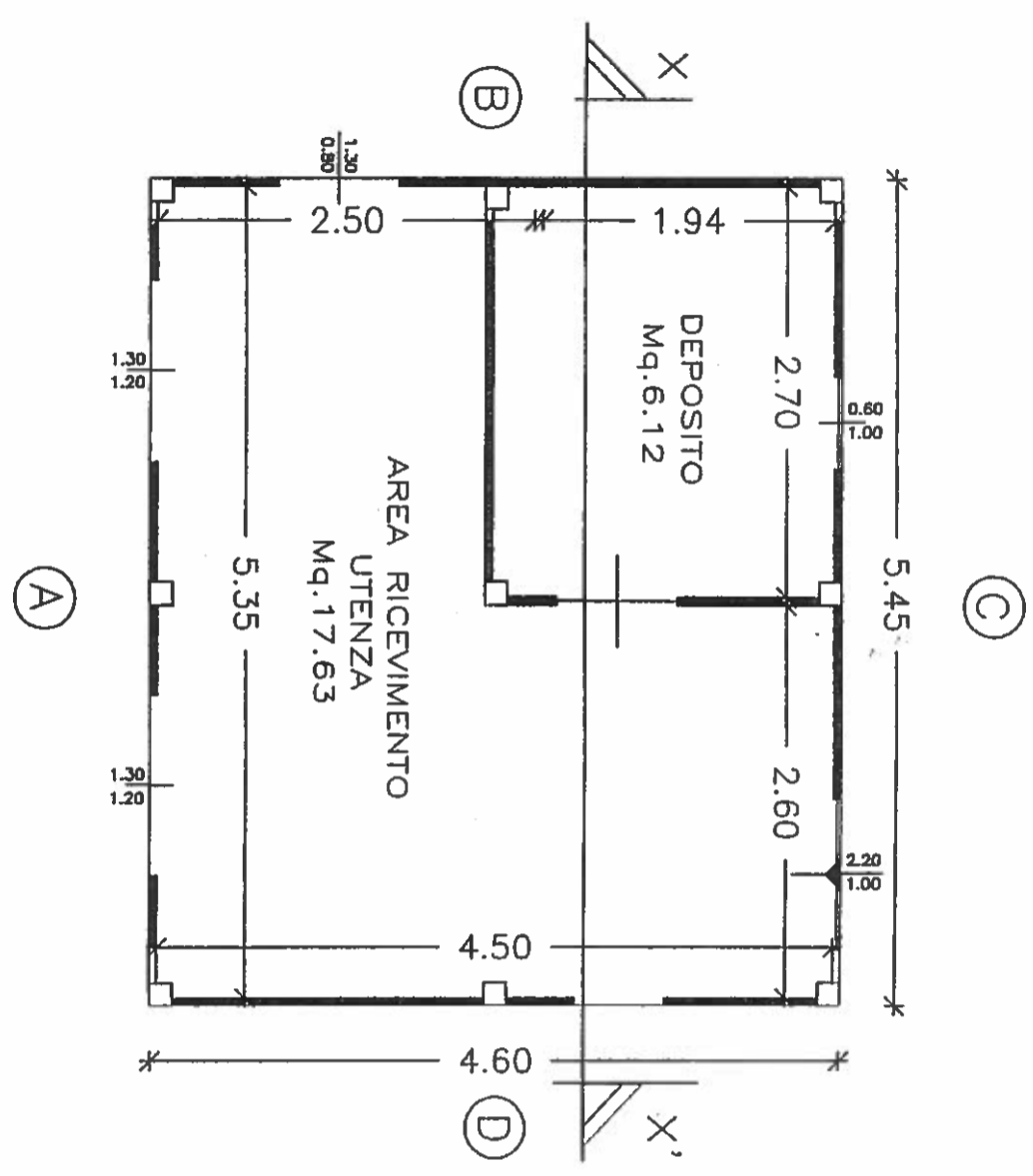

PLANIMETRIA

Scala 1:50

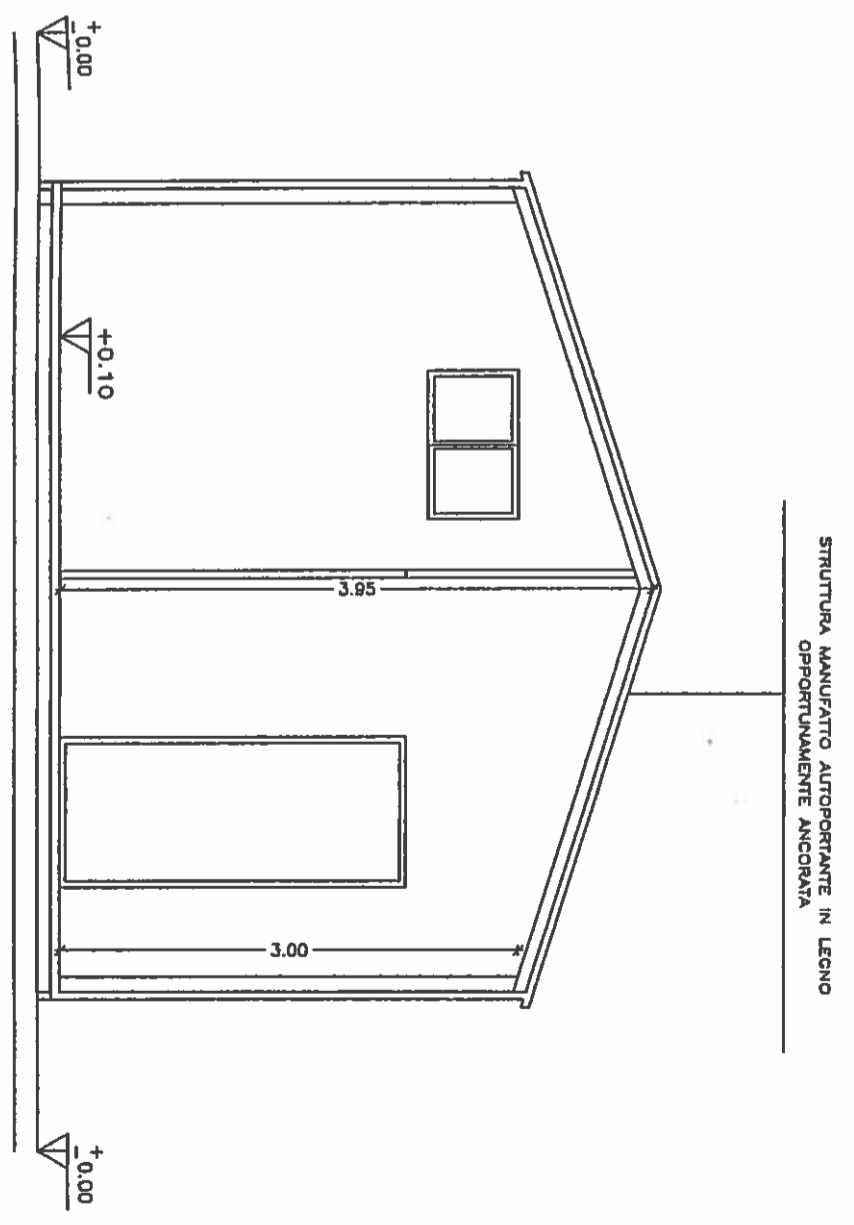

SEZIONE X - X'

Scala 1:50

MANUFATTO POLIVALENTE

Scala 1:50

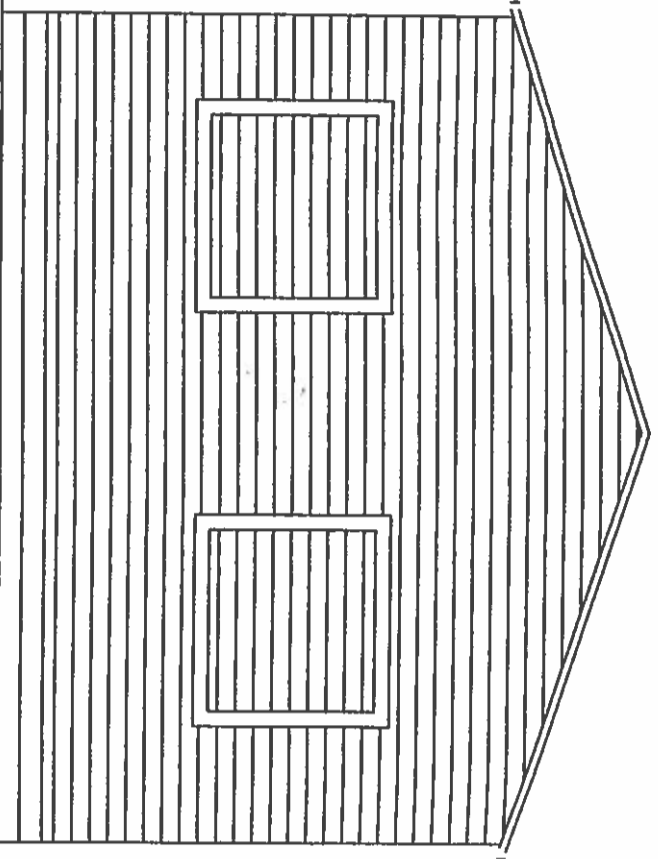

PROSPETTO A

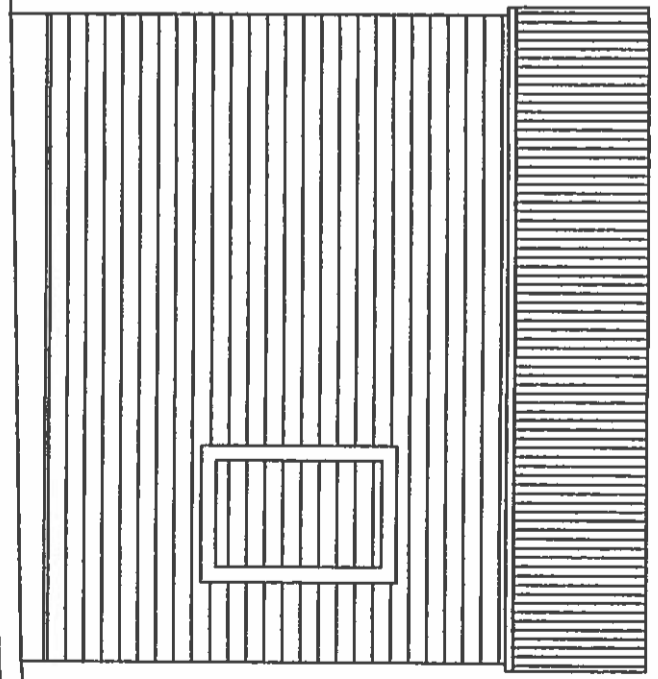

PROSPETTO B

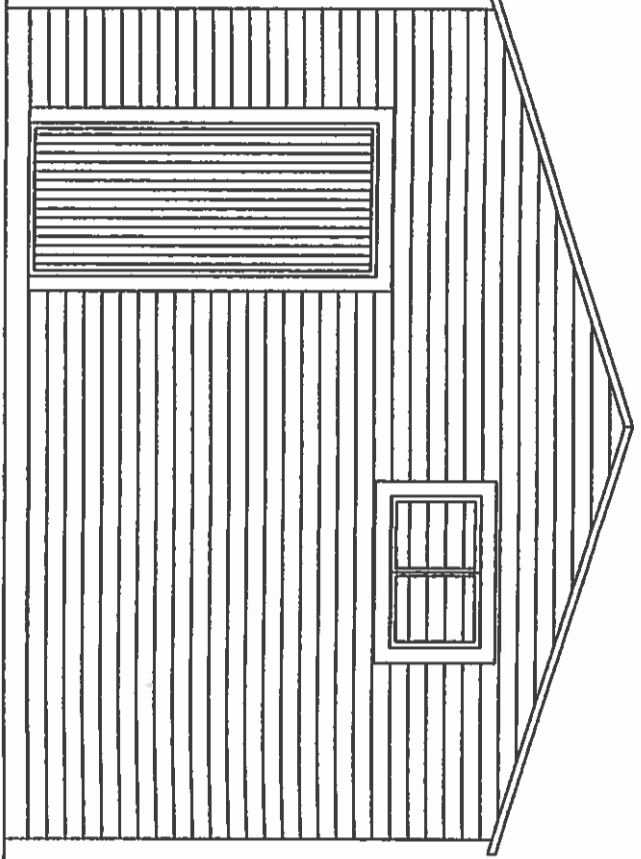

PROSPETTO C

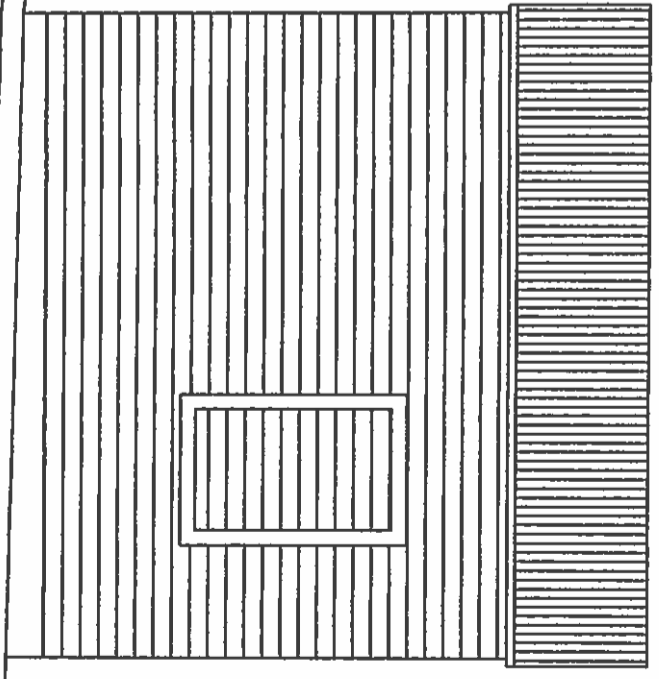

PROSPETTO D

SUPERFICIE COPERTA MANUFATTO _____ Mq. 9,00

PROSPETTI E SEZIONE
RICOVERO SDRAIE E OMBRELLONI

Scala 1:50

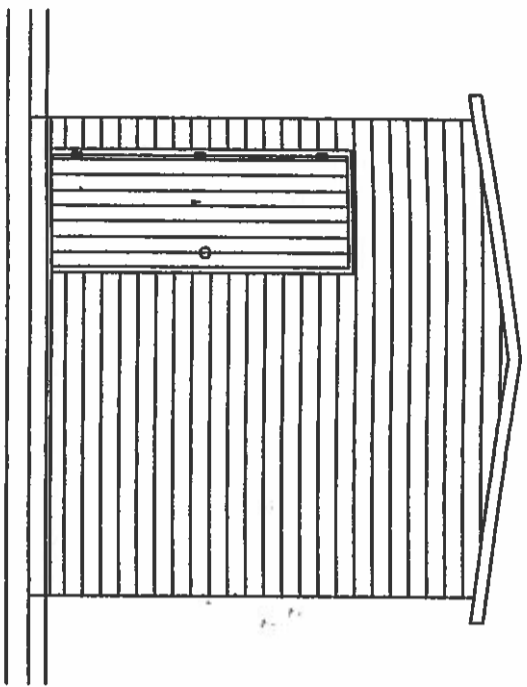

PROSPETTO A

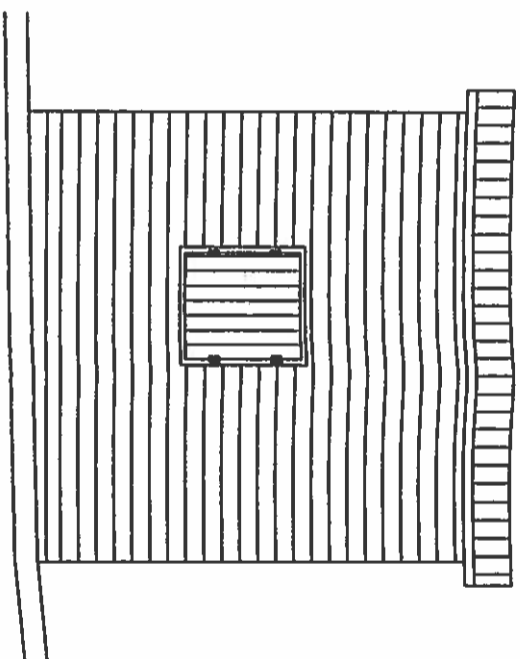

PROSPETTO B

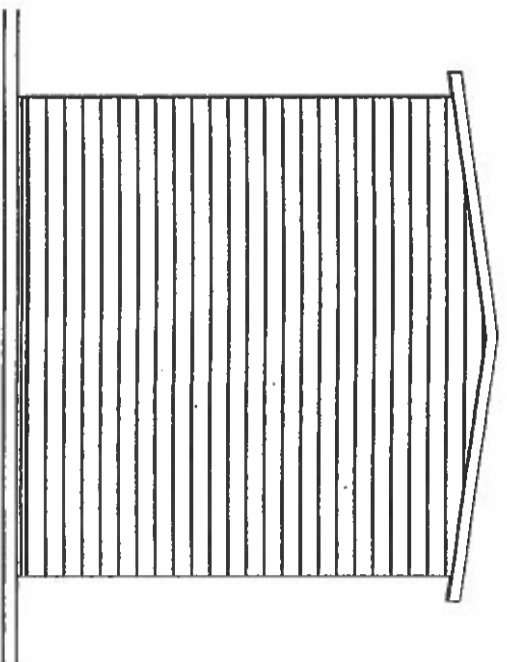

PROSPETTO C

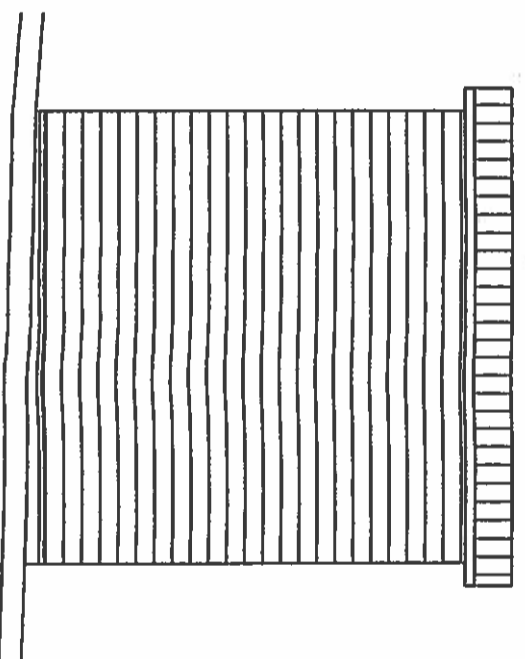

PROSPETTO D

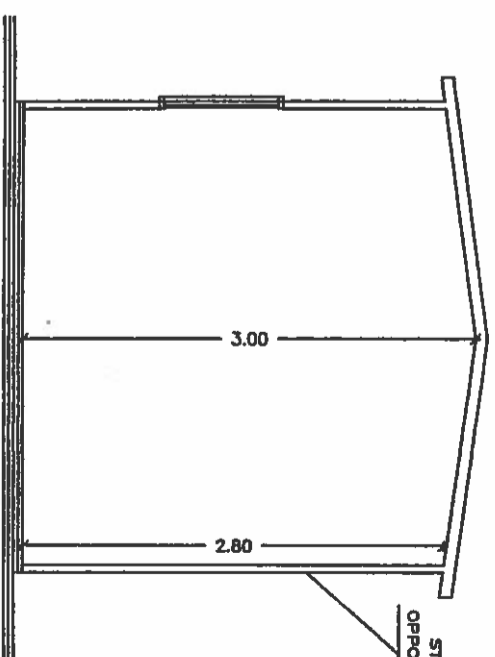

SEZIONE X-X'

STRUTTURA IN LEGNO
OPPORTUNAMENTE ANCORATA

SUPERFICIE COPERTA MANUFATTO _____ Mq. 6,75

PROSPETTI E SEZIONE
SERVIZI IGIENICI

Scala 1:50

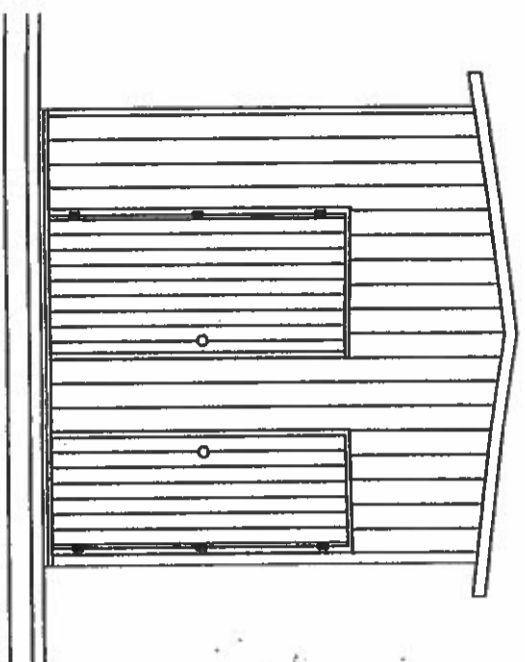

PROSPETTO A

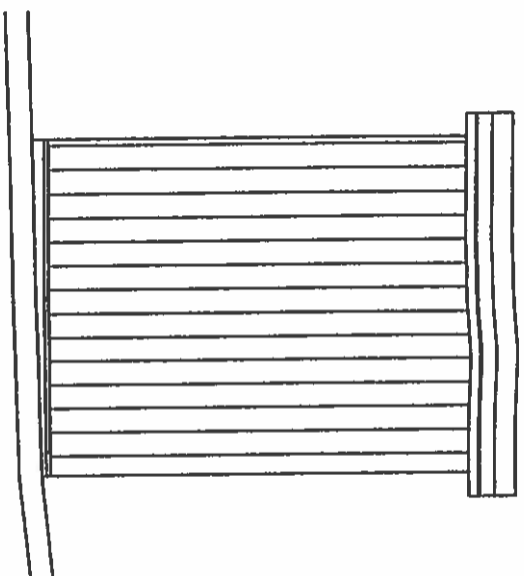

PROSPETTO B

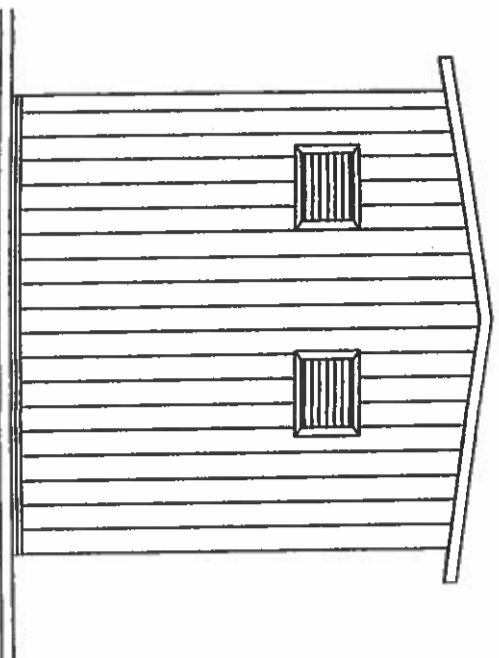

PROSPETTO C

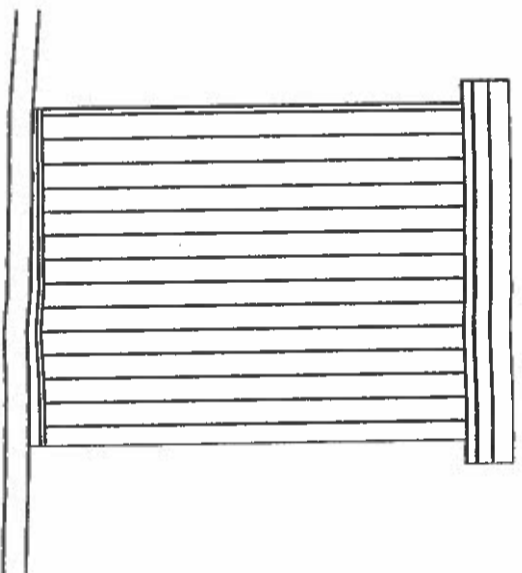

PROSPETTO D

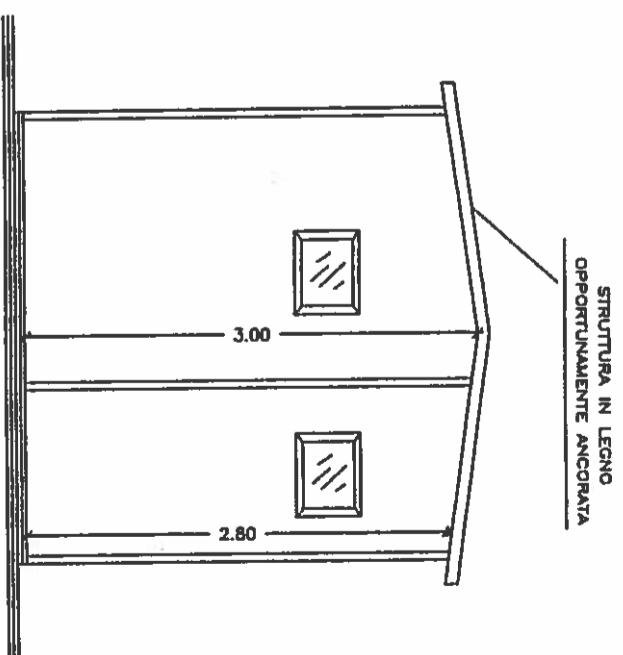

SEZIONE X-X'

SUPERFICIE LORDA MANUFATTO _____ Mq. 2,81

PROSPETTI E SEZIONE
DOCCE SCOPERTE

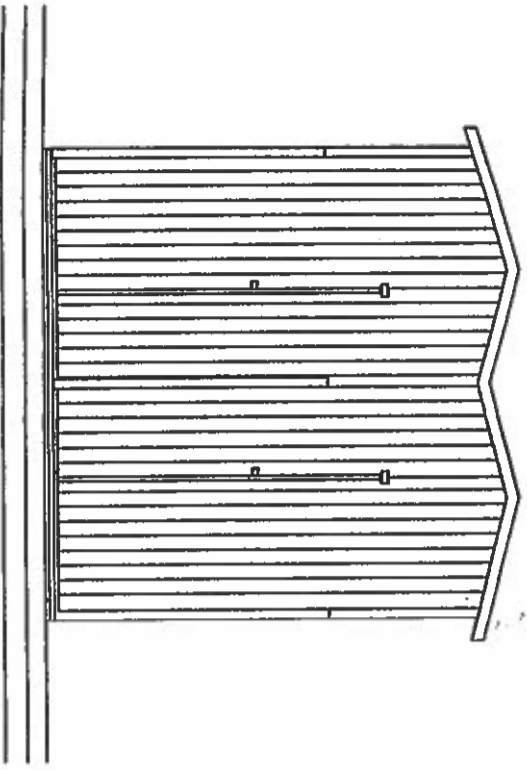

PROSPETTO A

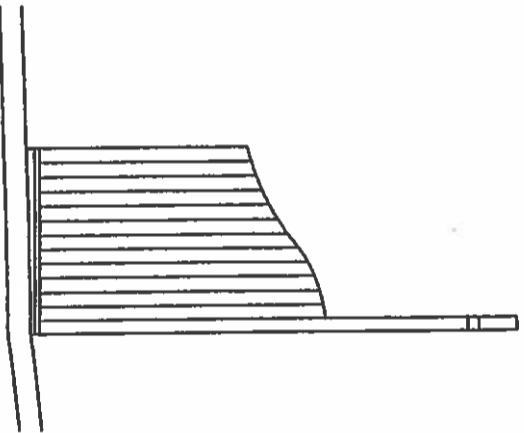

PROSPETTO B

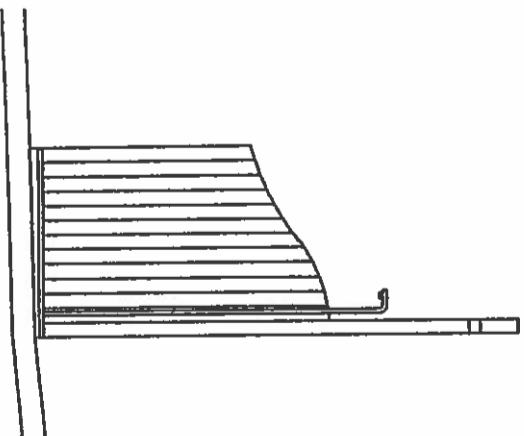

SEZIONE X-X'

SUPERFICIE COPERTA MANUFATTO _____ Mq. 3,31

PROSPETTI E SEZIONE
SPOGLIATOIO CON DOCCIA

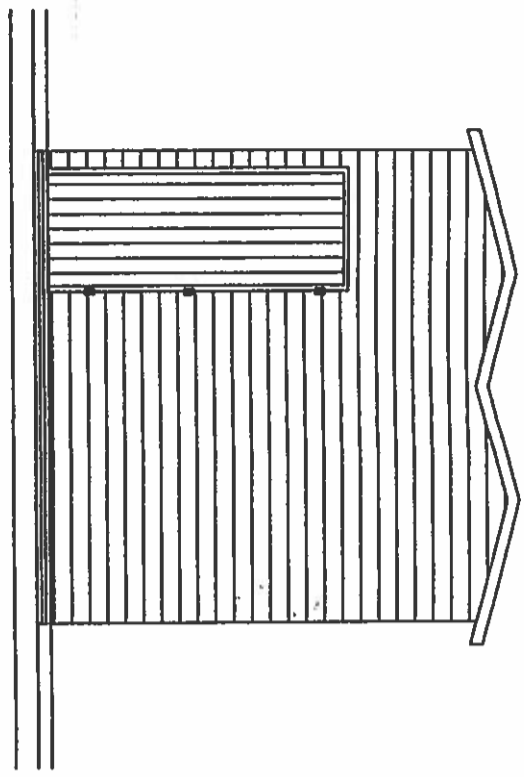

PROSPETTO A

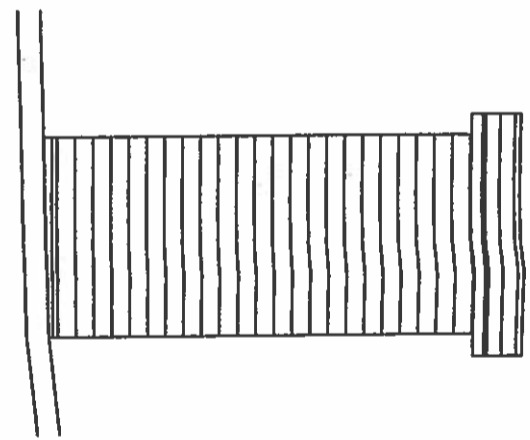

PROSPETTO B

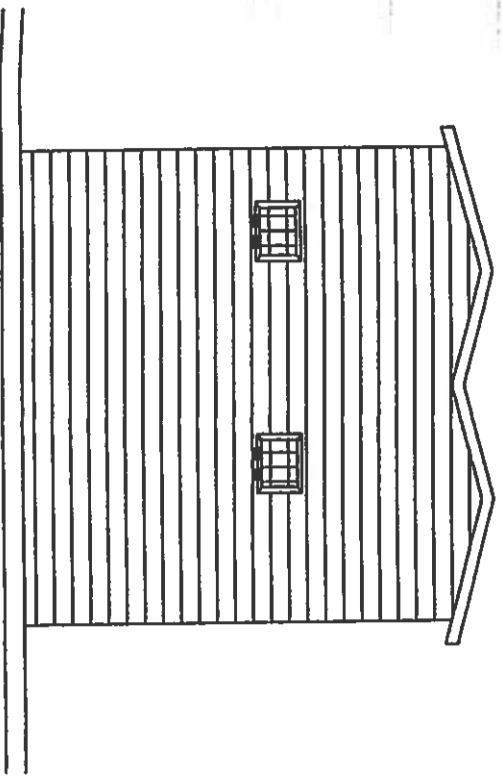

PROSPETTO C

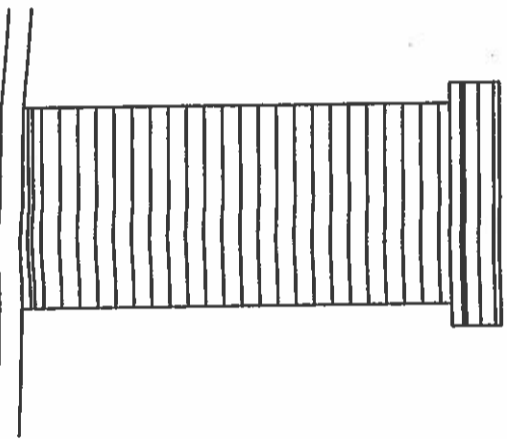

PROSPETTO D

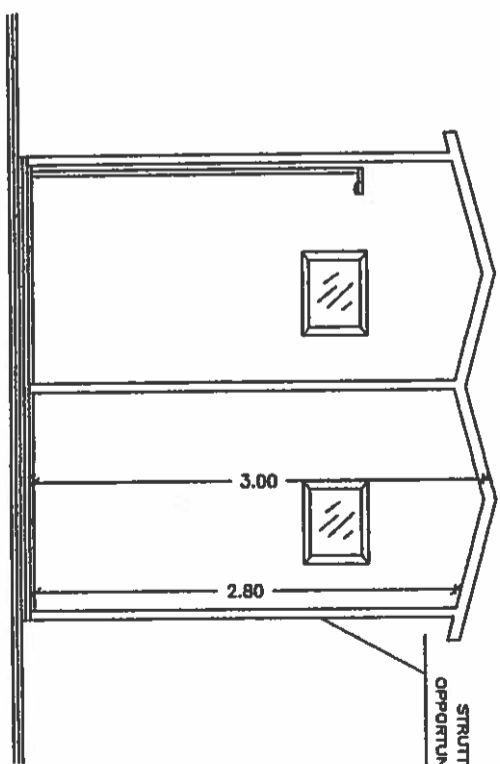

SEZIONE X-X'

STRUTTURA IN LEGNO
OPPORTUNAMENTE ANCORATA

POSTAZIONE BAGNINO

SUPERFICIE COPERTA MANUFATTO _____ Mq. 3,20

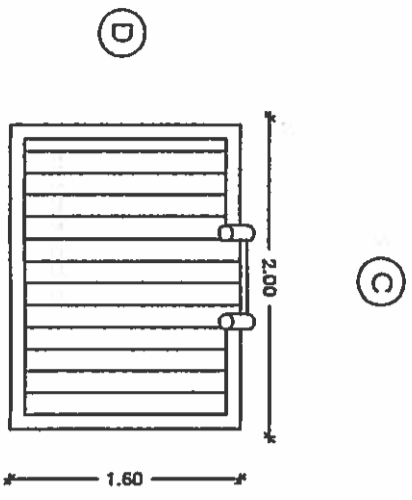

P I A N T A

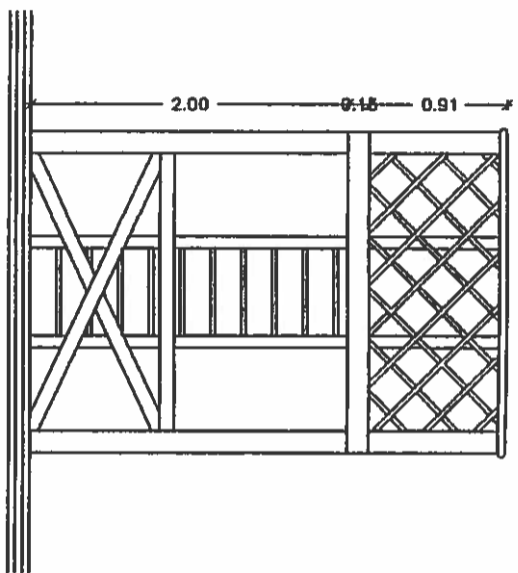

PROSPETTO A

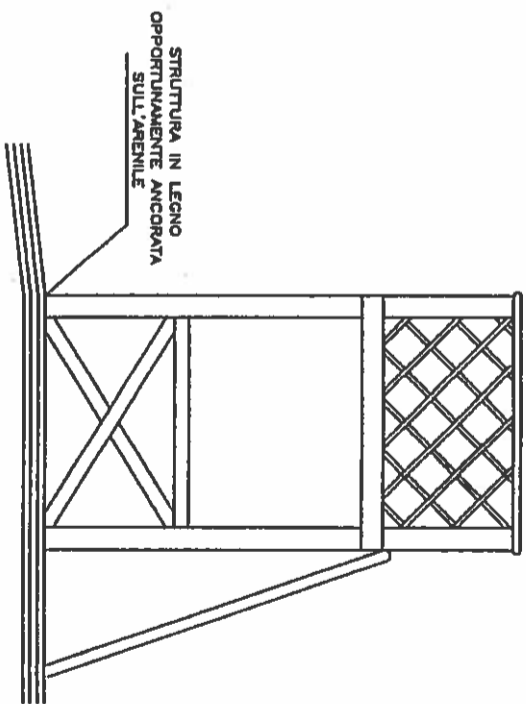

PROSPETTO B

